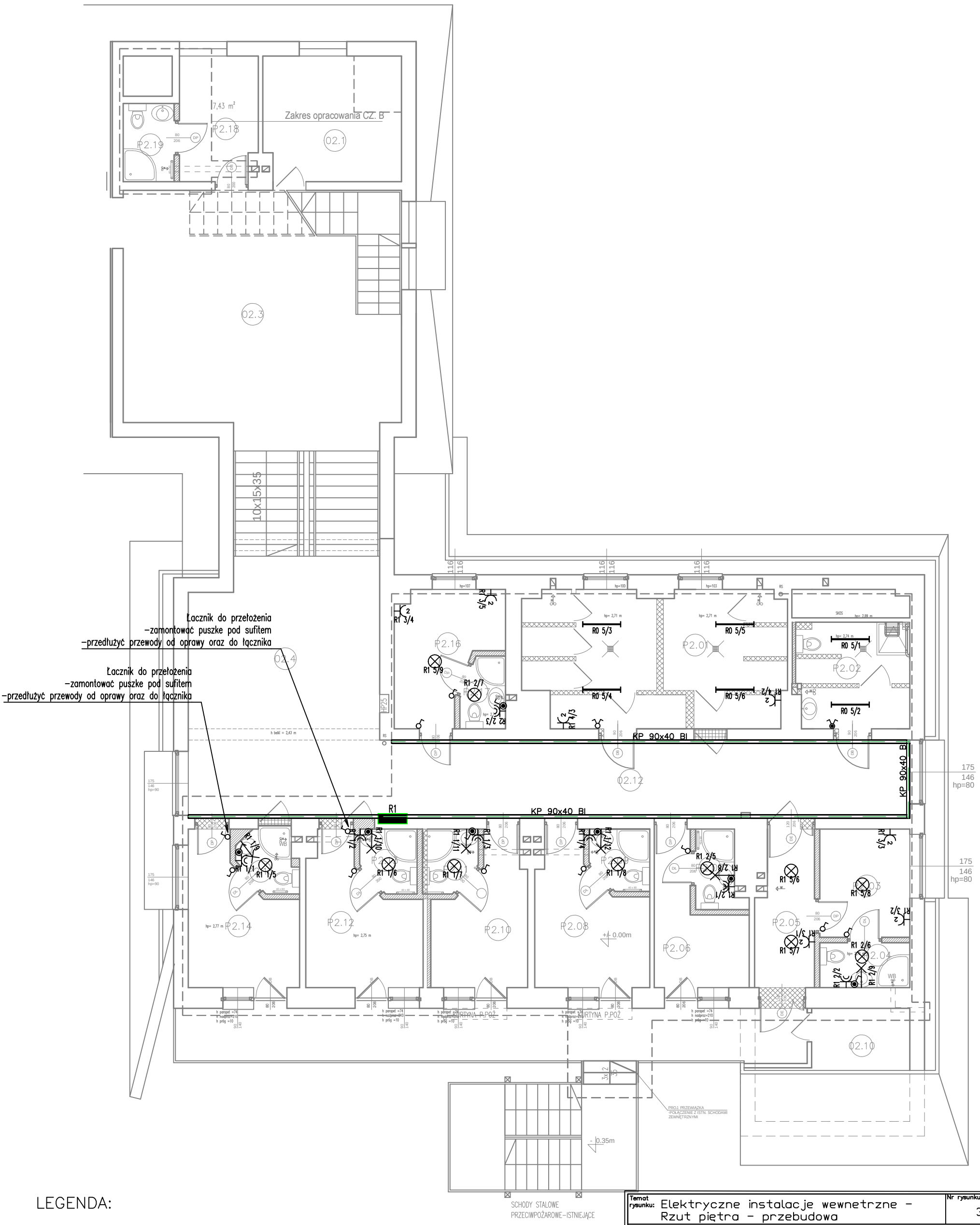

LEGENDA:

- OPRAWA 2x36W IP44
- PLAFONIERA 36W IP44
- OPRAWA ŚWIETLÓWKOWA 2x58W IP65
- WYŁĄCZNIK OŚWIETLENIA PODWÓJNY
- WYŁĄCZNIK OŚWIETLENIA POJEDYŃCZY
- WYŁĄCZNIK POJEDYNCZY IP44
- WYŁĄCZNIK OŚWIETLENIA PODWÓJNY IP44
- GNIAZDO WTYKOWE PODWÓJNE
- GNIAZDO WTYKOWE IP44

Temat rysunku: Elektryczne instalacje wewnetrzne - Rzut piętra - przebudowa			Nr rysunku: 3.2
Temat: Roboty budowlane polegające na modernizacji/ przebudowie budynku "Orle gniazdo" - odrębna część B - kondygnacja parter, pietro Adres: Sromowce Wyżne, dz. nr 670/1 obr. 0007			
Stadium: Projekt budowlany	Data: IV 2015	Skala: 1:100	Branża: Elektryczna
Inwestor: Szkolny Ośrodek Wypoczynkowy "Orle Gniazdo" 34-443 Sromowce Wyżne, ul. Nad Zalewem 7			
Projektował: mgr inż. Przemysław Stachoń Upr. MAP/0058/POOE/11			Podpis:
Sprawdził: mgr inż. Wacław Małkowiak Upr. GPA-7342-83/98			